Elefantito tiene hambre

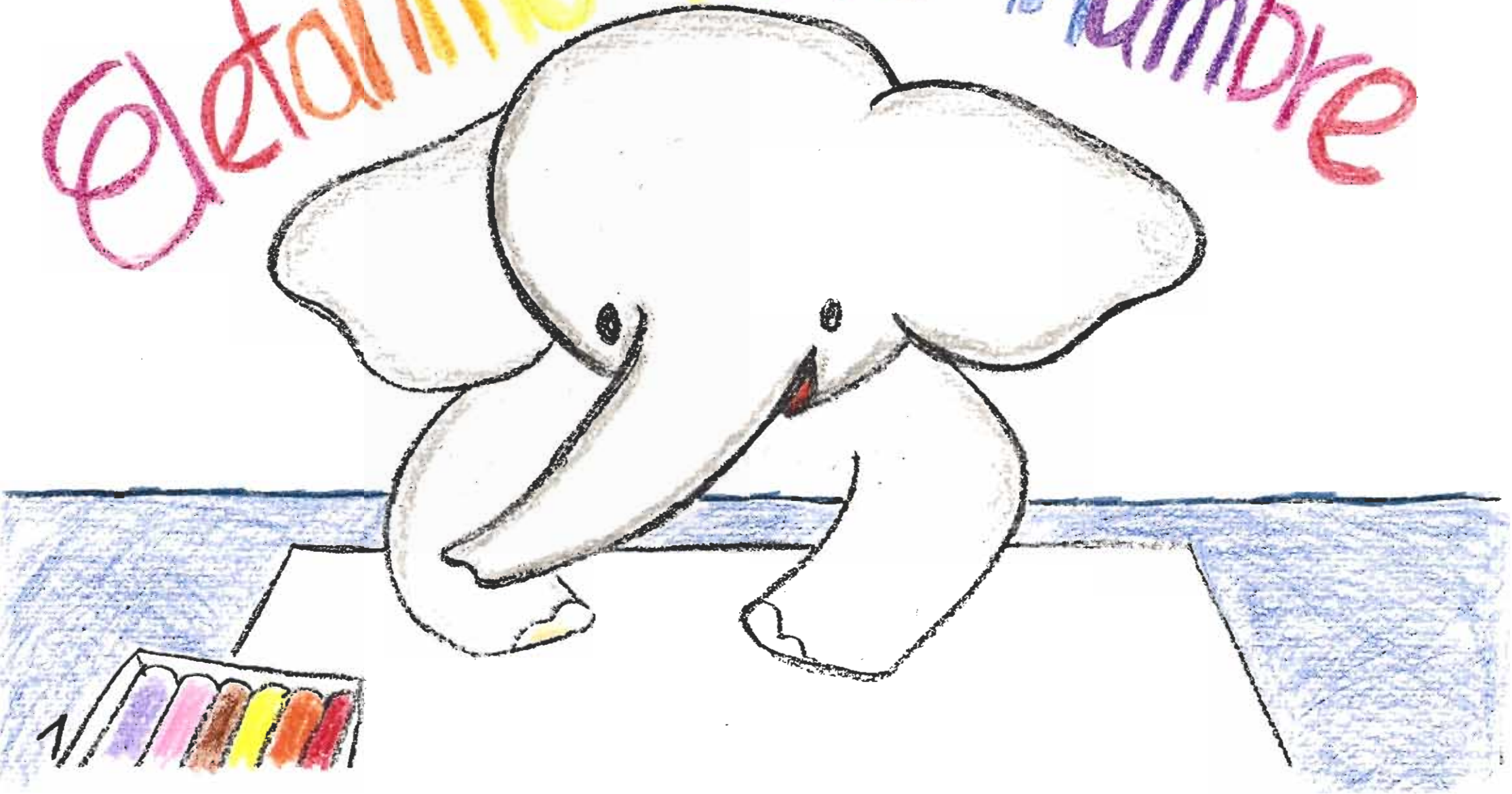

1

2

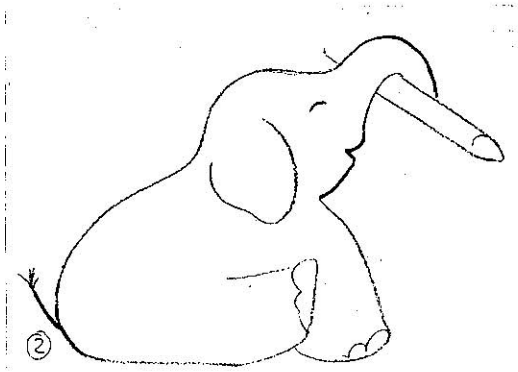

Elefantito coge la pintura **roja** y dibuja ...

¿Qué dibuja?

(IR CORRIENDO LA LÁMINA LENTAMENTE Y ZARANDEÁNDOLA)

¿Qué creéis que está dibujando? ¿Qué os parece que es?

(DEJAR QUE LOS NIÑOS VAYAN DICIENDO)

(TERMINAR DE PASAR LA LÁMINA)

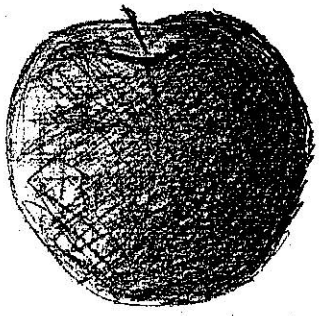

Sí, sí, ... Elefantito ha dibujado una manzana. ③

(HACER PAUSA)

Y como tiene hambre, se la come.

¿Qué hace Elefantito?

¡Venga! Digamos todos.

Y como tiene hambre, se la come.

(PASAR LA LÁMINA)

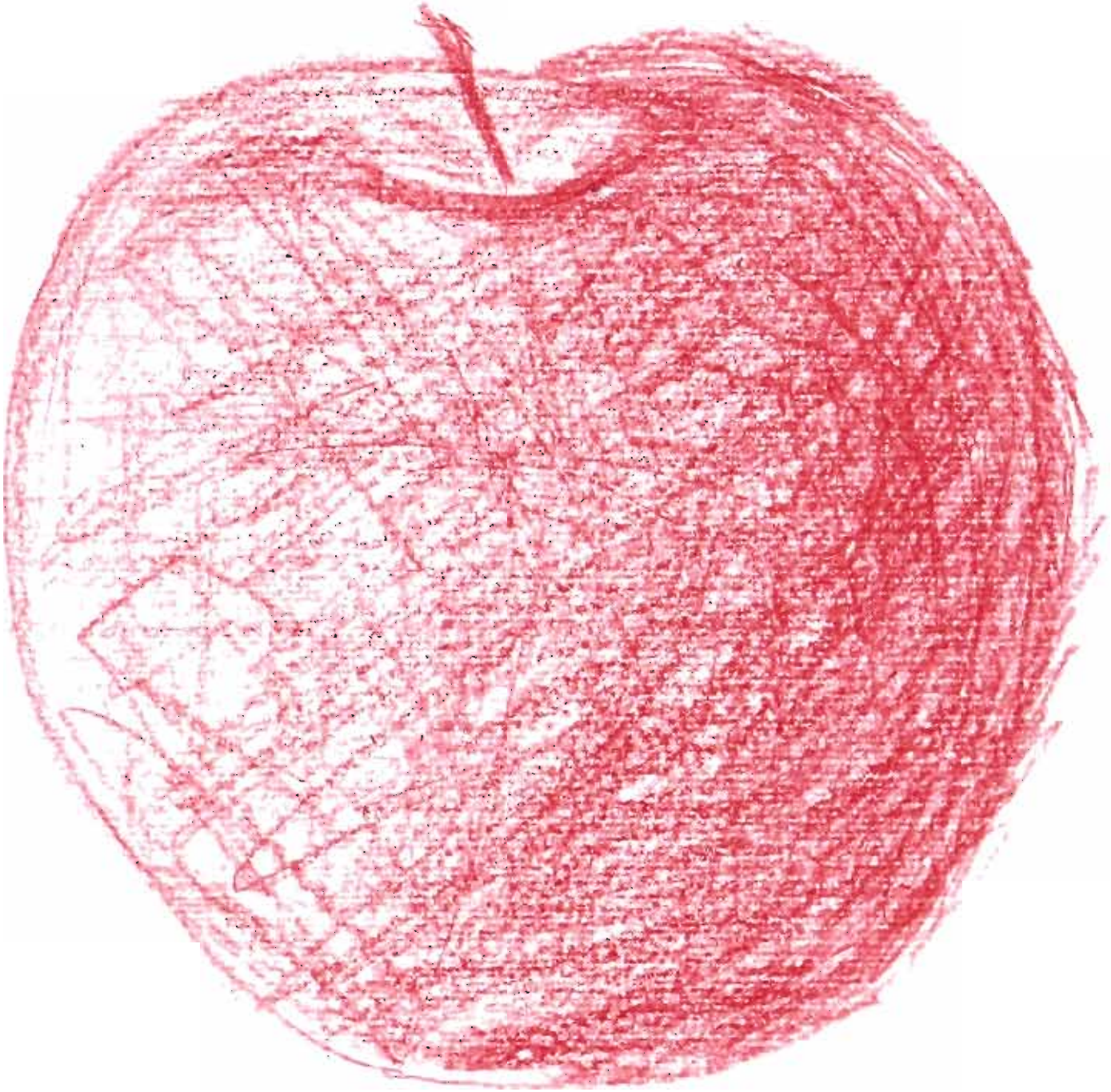

4

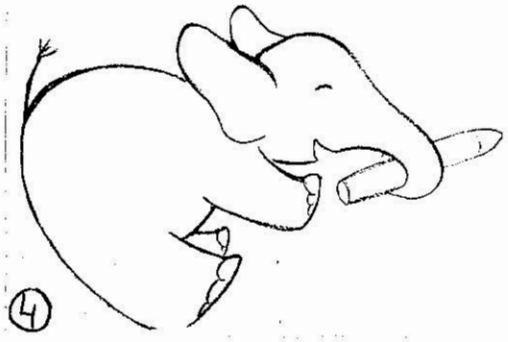

Elefantito coge la pintura **amarilla** y dibuja ...

¿Qué dibuja?

(IR CORRIENDO LA LÁMINA LENTAMENTE Y ZARANDEÁNDOLA)

¿Qué creéis que está dibujando?

¿Uno o más?

(DEJAR QUE LOS NIÑOS VAYAN DICIENDO)

(TERMINAR DE PASAR LA LÁMINA)

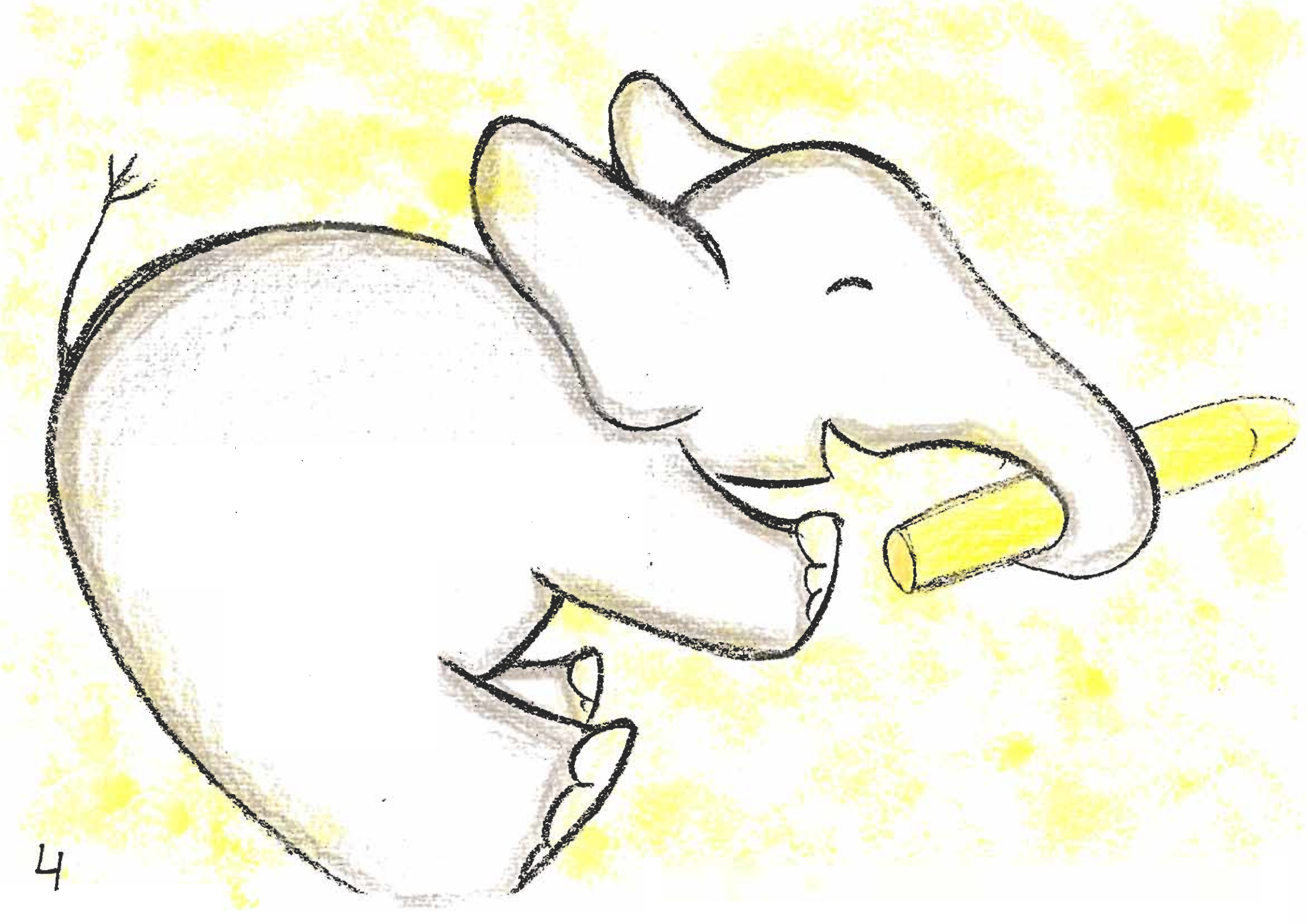

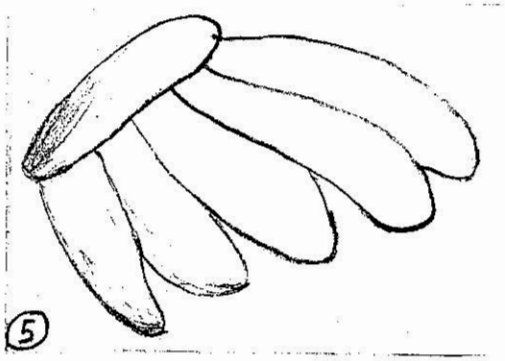

Sí, sí, ... ha dibujado unos plátanos.

¡Míradlos! ¡Qué ricos están?

Y como tiene hambre, se los come.

Venga lo decimos todos.

Y como tiene hambre, se los come.

(HACER PAUSA)

(PASAR LA LÁMINA)

5

6

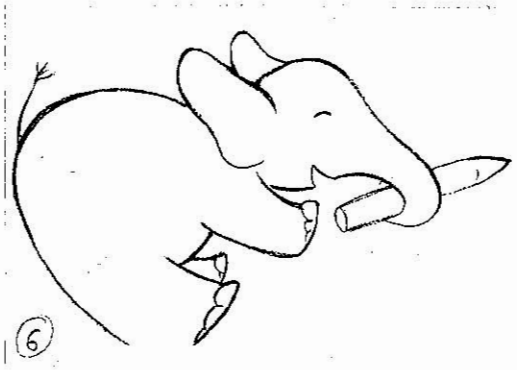

Elefantito coge la pintura **naranja** y dibuja ...

¿Qué dibuja?

(IR CORRIENDO LA LÁMINA LENTAMENTE Y ZARANDEÁNDOLA)

¿Qué creéis que está dibujando?

(DEJAR QUE LOS NIÑOS VAYAN DICIENDO)

(TERMINAR DE PASAR LA LÁMINA)

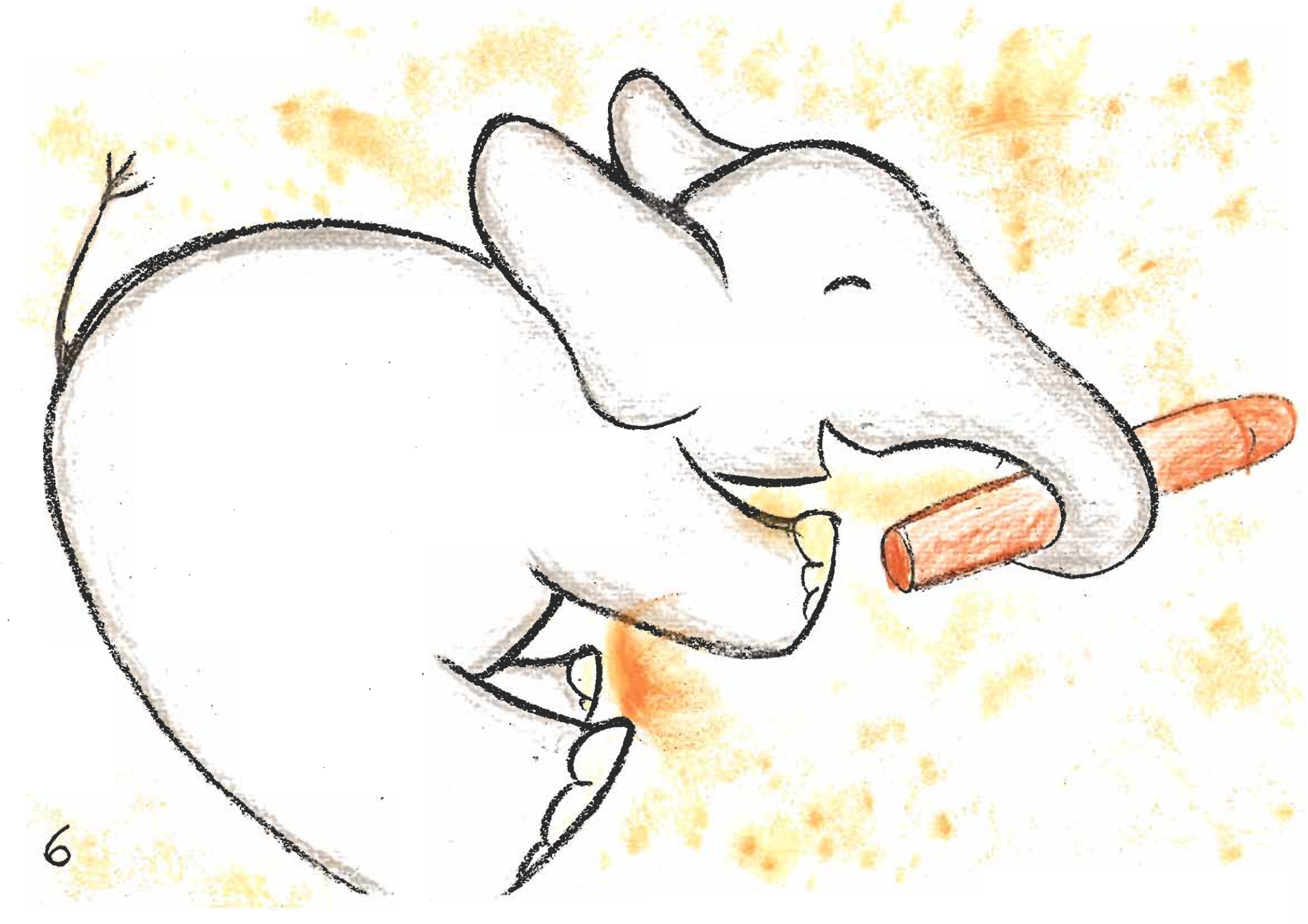

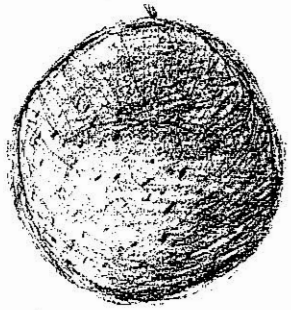

Sí, sí, ... ha dibujado una naranja.(o mand
(*según lo que digan los niños)*

¡Qué apetitosa!

Y como tiene hambre, se la come.

Repitámoslo todos juntos.

Y como tiene hambre, se la come.

(PASAR LA LÁMINA)

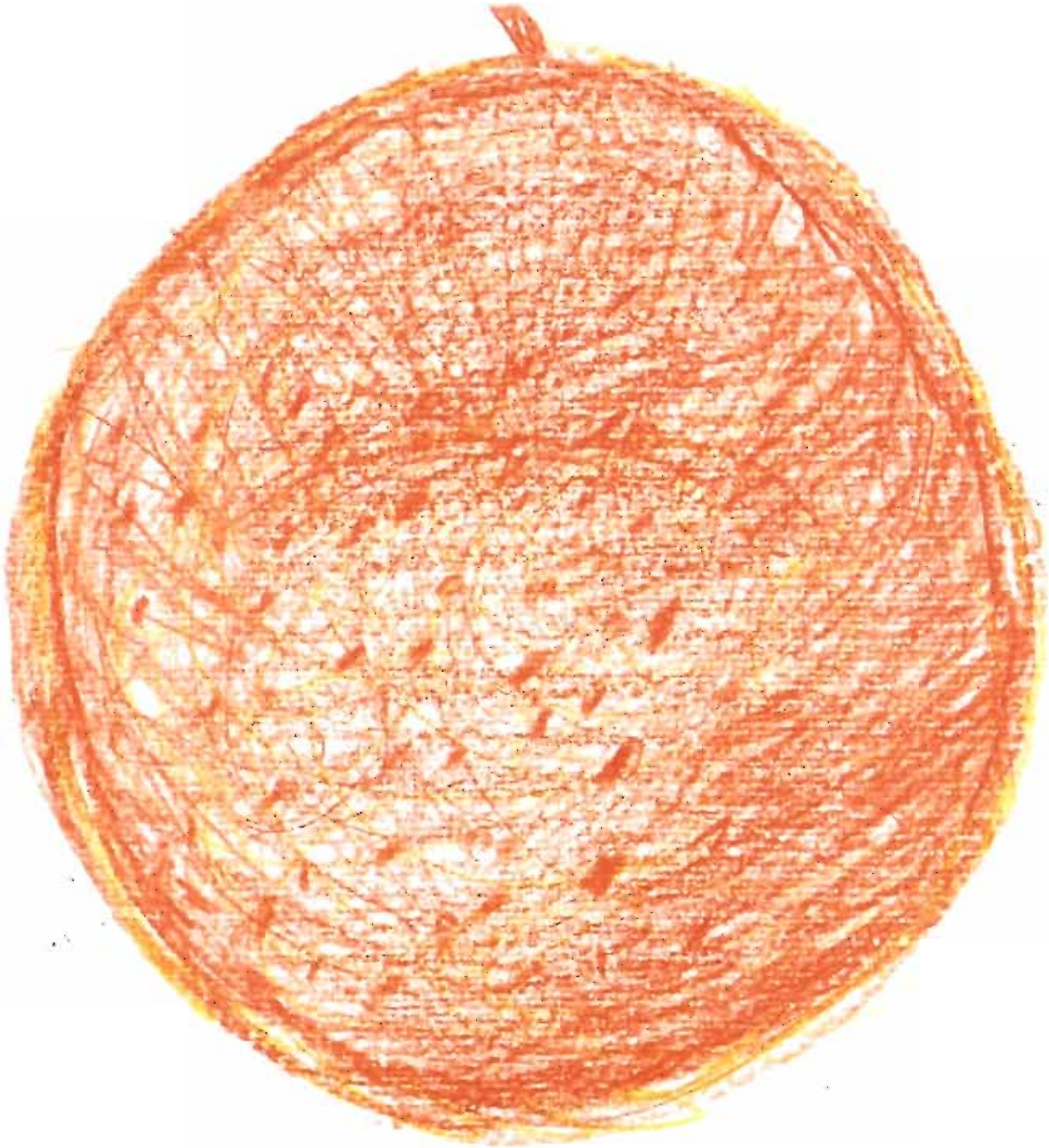

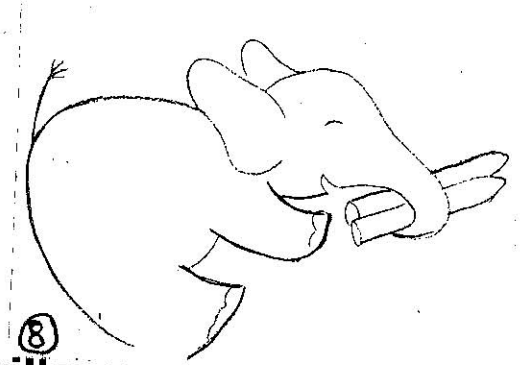

Elefantito coge las pinturas **marrón y amarilla** y dibuja ...

¿Qué dibuja?

(IR CORRIENDO LA LÁMINA LENTAMENTE Y ZARANDEÁNDOLA)

¿Qué creéis que está dibujando?

(DEJAR QUE LOS NIÑOS VAYAN DICIENDO)

(TERMINAR DE PASAR LA LÁMINA)

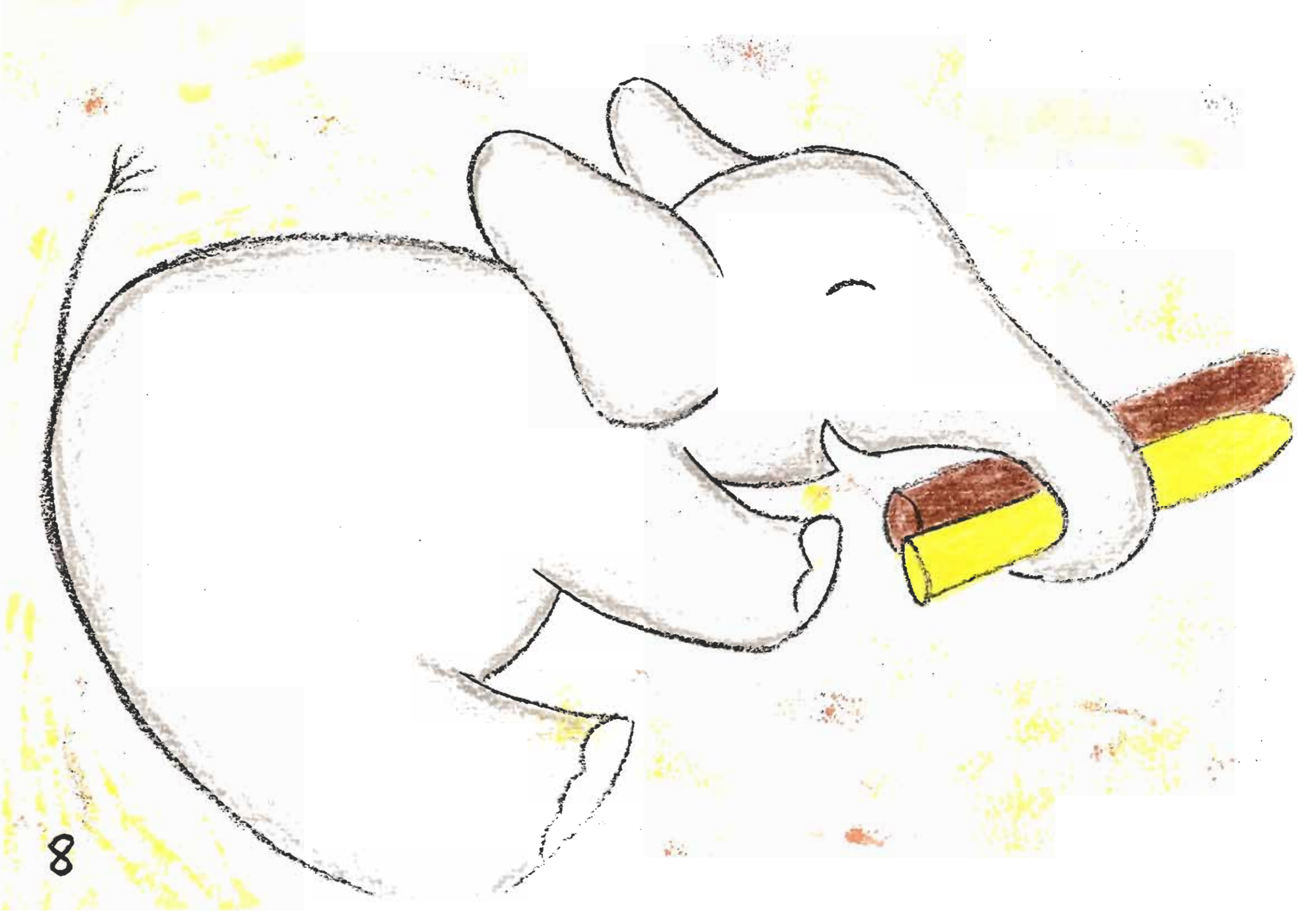

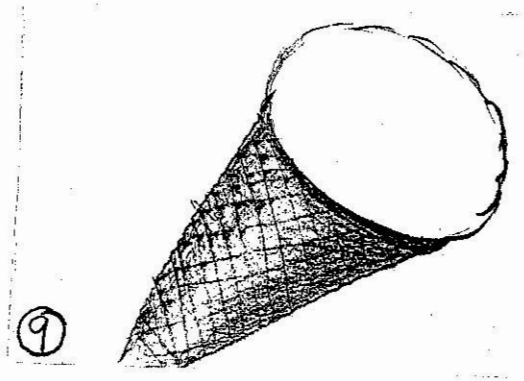

Sí, sí, ... ha dibujado un helado.

¡El rico helado!

Y, ... ¿qué hace Elefantito con el helado? Digámoslo todos juntos.

Y como tiene hambre, se lo come.

(HACER PAUSA)

¡¡¡Cuánto está comiendo Elefantito!!!

(HACER PAUSA LARGA)

De repente ...

(PASAR LA LÁMINA RAPIDAMENTE)

10

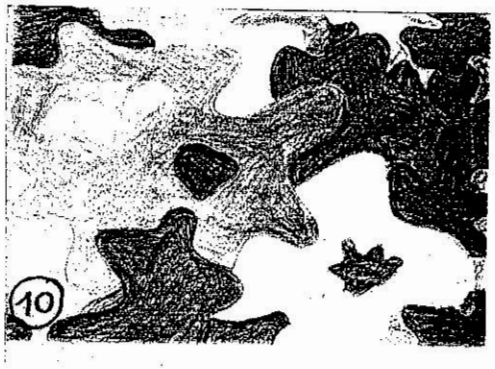

¡¡Pluuuummm!!

(HACER PAUSA)

¡Qué susto! ¿Qué ha pasado?

(ESPERAR LAS RESPUESTAS DE LOS NIÑOS)

No, Elefantito no reventó. ¡No!

(HACER PAUSA)

(PASAR LENTAMENTE A LA OTRA LÁMINA)

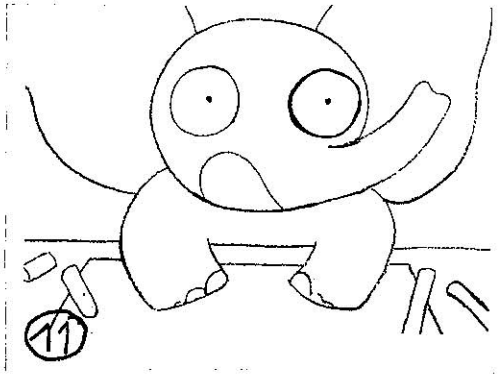

Elefantito también se sorprende...

... y ... se da cuenta que estaba soñado.

¡Había tenido mucha hambre!

Entonces ... oye la voz de su mamá.

MAMÁ:
- He vuelto, cariño.
  ¿Tienes hambre?
  He comprado frutas y un helado.

FIN

Texto e ilustración:
"Taller de Cuentos" del C.P."San Juan de la Cadena"
de Pamplona. Curso 2004 - 2005.
Coordinadoras: Carmen Aldama y Reiko Furuno

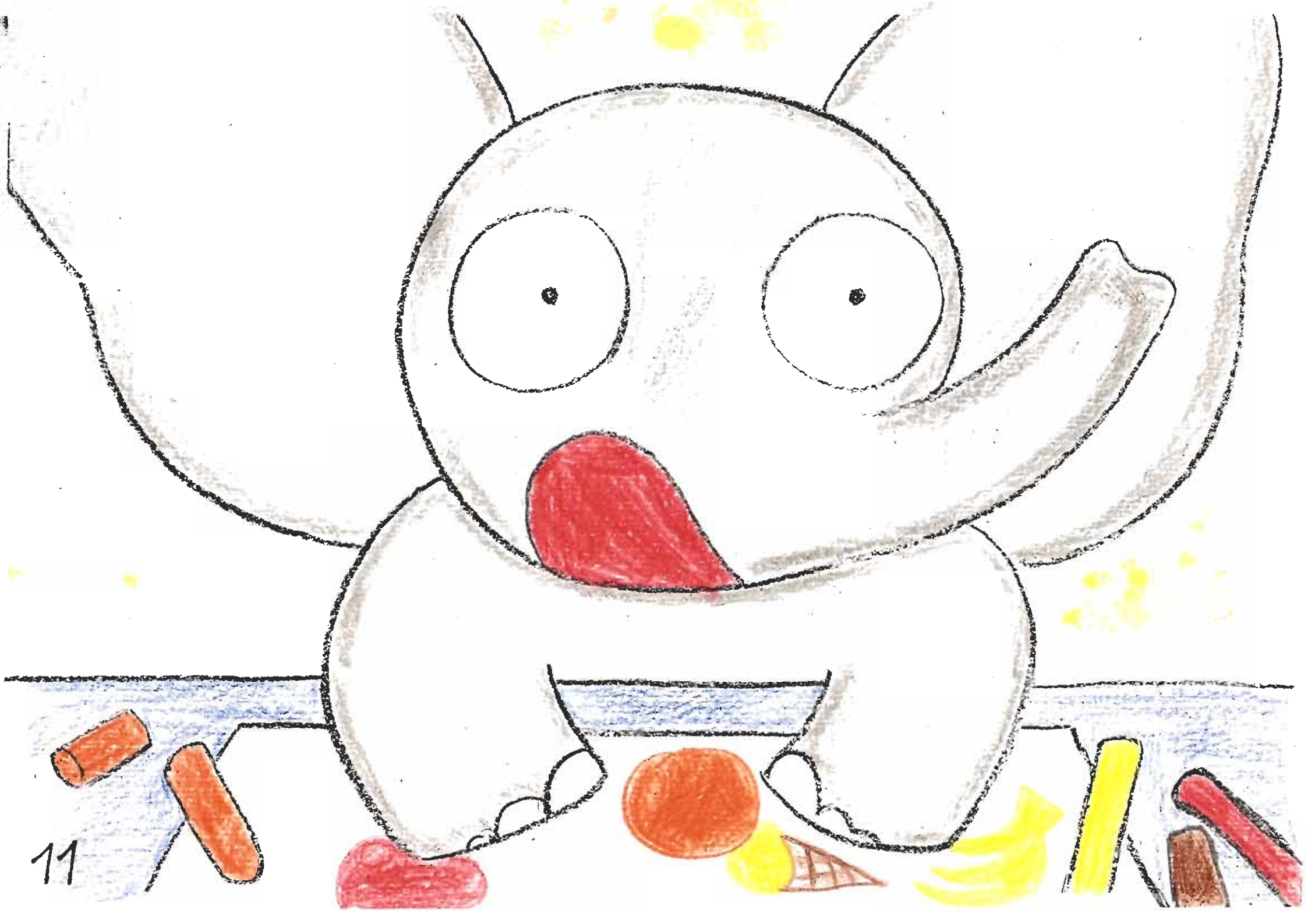

ELEFANTITO TIENE HAMBRE

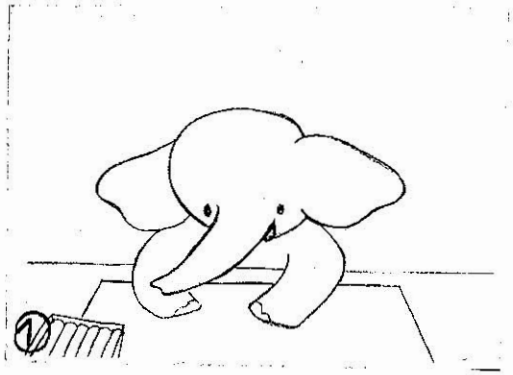

1

Elefantito está sólo.

Su mamá se ha ido a comprar.

Él se ha quedado jugando con sus pinturas nuevas.

De repente ... siente hambre.

(PASAR LA LÁMINA)